ACADÉMIE DE MONTPELLIER
Liberté Égalité Fraternité

LETTRE DE RENTRÉE - ANNÉE SCOLAIRE 2022-2023

RÉUSSIE COOPÉRATIVE EPS INCLUSIVE

Nous souhaitons la bienvenue à celles et ceux qui rejoignent notre académie. N'hésitez à pas à nous contacter pour nous faire connaître vos souhaits d'engagement dans les travaux de l'académie.
Félicitations aux équipes de formateurs des concours internes et aux lauréates et lauréats que nous encourageons à poursuivre le développement professionnel qu'ils ont initié.
Nous poursuivons cette année la problématique d'une **EPS Réussie, Coopérative et Inclusive**, et y précisons **3 focales : Evaluer, Coopérer, Expérimenter**. Nous aborderons avec vous ces points lors des PPCR et les réunions d'équipes qui doivent contribuer à positionner notre discipline EPS comme vecteur incontournable d'une formation générale visant la construction du citoyen du **21ème siècle**. Vous êtes invités à suivre les travaux du GAREEPS
Dans le cadre de l'Ecole Inclusive et de la réussite des élèves, nous poursuivrons la généralisation de l'enseignement de l'EPS en SEGPA par des enseignants d'EPS.

Le groupe de l'Inspection Pédagogique Régionale d'EPS

Nous remercions nos collaborateurs et toutes les personnes ressources pour leur disponibilité et leur expertise dans les différentes actions et missions assumées au niveau académique et dans les établissements.
Au-delà des quatre IA-IPR en place, des enseignants seront en appui sur différents dossiers durant l'année scolaire 2022-2023 :

Chargée de Mission : **Pauline Moly** (contractuel, examens, formation)
Accompagnement des contractuels et des stagiaires : **J. Margalejo**, **A. Saura**, **J. Sacquepee, C. Cazes, S. Thoulouze, Y. Massarotto, Ph. Falcon.**
Examens: **PH.Falcon , C. Fisher** Numérique : **C. Michel** APPN et Sécurité : **JY. Bort** Savoir-Nager : **M. Turc** Correspondant de formation : **A.Soulier.**
Fomation continue : **S. Thoulouze, Y.Massarotto, M. Deleris, L Lecomte**
Conseiller technique : **JP.Nauzes (11) T.Laffaille, R.Tizzy, V.Cruz (30), F.Ravel (34) C.Durand (48) P.Bonnet (66).**
Professeurs Formateurs Académiques **:** **JF. Daniel, C.Deanaz, K.Fischer, C.Salgas, J.Sebastian.**

Déclinés du **projet académique**, les axes prioritaires de développement et de constitution de notre identité disciplinaire locale restent le filtre de lecture de nos actions conjointes.
· Une **EPS inclusive**
· Une **EPS réussie**
. Une **EPS coopérative**
Les perspectives indiquées dans la lettre de rentrée 2022-2022 sont à reprendre et à poursuivre.

Un travail collectif à poursuivre :
- Affiner l'analyse du contexte d'enseignement et le diagnostic des acquisitions des élèves :
Quel citoyen du 21ème siècle voulons nous former ?
Quel diagnostic au regard du socle commun, des AFC, des AFL ou des AFLP ?

« Questionner la contribution spécifique, la place accordée à la discipline et le sens donné à sa mission d'enseignant »

- Acter les évolutions du parcours de formation :
Quels sont les axes prioritaires ? Comment sont organisés les différentes acquisitions durant le cycle de formation ? Quels sont les supports d'enseignement adaptés ?
Quels sont les démarches d'enseignement privilégiés ? Comment sera réalisé le bilan des apprentissages et des enseignements ?

« Questionner la cohérence de ses choix »

- Opérationnaliser les choix pour chacun des groupes/classes :
Comment se traduisent les choix collectifs disciplinaires sur son travail au quotidien ?
Comment poursuivre un travail en cohérence avec les choix disciplinaires et les priorités de l'équipe pédagogique de la classe ?

« Questionner la qualité de ce que l'on enseigne et l'efficacité de son intervention »

Document d'accompagnement

https://bit.ly/3dtbnjF

Calendrier prévisionnel – Année 2022-2023

Rentrée scolaire (pré-rentrée des enseignants le 31 août 2022)		
Lundi 12 Septembre	IA-IPR + PFA + tuteurs	Visio d'accueil des tuteurs FSTG – ECA – SIPA
12 et 13 Septembre	CTIA + enseignants lycée	Épreuves ponctuelles CAP
Mercredi 14 Septembre	Tous les enseignants	Visio de rentrée de l'Inspection Pédagogique Régionale EPS
Vendredi 16 Septembre	Tous les enseignants lycée	Date butoir pour l'identification (iPackEPS) du référent certification
Mardi 20 Septembre	Tous les enseignants	Date butoir candidature Sections d'Excellence Sportives (SES)
Jeudi 22 Septembre	IA-IPR	Flash NumériquEPS Saison 2 Episode 1 *(à confirmer)*
26 au 30 septembre	Formateurs et stagiaires	Journée de formation CA3 (report de 2021-2022)
Lundi 26 Septembre	Tous les enseignants	Visio d'accompagnement au renseignement de iPackEPS
Mardi 27 Septembre	IA-IPR + CMI + PFA + tuteurs	Formation des tuteurs FSTG + ECA + SIPA (*date à confirmer)*
Vendredi 30 septembre	Enseignants de lycée	Date limite pour le dépôt des référentiels Bac GT, Pro et EPPCS
Fin Septembre	Tous les enseignants	Webinaire formation et accompagnement iPack EPS
Dimanche 02 Octobre	Tous les enseignants	Fermeture des inscriptions au PAF
Mardi 04 octobre	IA-IPR + Formateurs	Cercles académiques APPN, Savoir-Nager, CA3, CA4, CA5
Mercredi 05 octobre	IA-IPR + candidats cercle	Visio de présentation aux candidats du cercle d'étude numérique
Mardi 08 Octobre	IA-IPR + CTIA	Groupe pilotage académique – Sections Sportives Scolaires (SSS)
10 au 14 octobre	IA-IPR + CF+ Référents certif.	Sous commissions départementales
Vendredi 14 Octobre	Tous les enseignants	Date butoir pour la remontée des informations sur iPackEPS
Jeudi 20 Octobre	IA-IPR + membres commission	Commission d'Harmonisation et de Proposition des Notes (CAHPN)
Vacances de Toussaint (23 octobre 2022 au 08 novembre 2022)		
Mardi 15 novembre	IA-IPR + Formateurs	Cercle d'étude « Numérique & EPS »
Lundi 21 Novembre	IA-IPR	Cercle d'étude « EPPCS » n°1
Lundi 12 Décembre	Tous les enseignants	Ouverture de la campagne de labellisation Génération 2024
Vacances de Noël (18 décembre 2022 au 03 janvier 2023)		
Vendredi 13 Janvier	IA-IPR + Formateurs	Cercle d'étude « Numérique & EPS »
Mardi 24 Janvier	IA-IPR + CTIA + DRAJES	Validation avec la DRAJES des Sections d'Excellence Scolaires (SES)
Mercredi 25 Janvier	IA-IPR + membres du cercle	Cercle d'étude DNL/SELO avec les concepteurs de sujets
Jeudi 02 Février	IA-IPR + Formateurs	Cercles académiques APPN, Savoir-Nager, CA3, CA4, CA5
Lundi 06 Février	Tous les enseignants	Appel à candidature pour les ouvertures de SSS (rentrée 2024)
De Février à Mars	PFA + INSPE	Visites évaluatives des SIPA et ECA
Vacances d'hiver (19 février 2023 au 07 mars 2023)		
Jeudi 16 Mars	IA-IPR	Cercle d'étude « EPPCS » n°2
Avril – Mai	IA-IPR + CMI + CF + PFA	Visites de fin de formation des FSTG
17 au 21 Avril	CTIA + enseignants lycée	Semaine des épreuves ponctuelles
Vacances de Printemps (23 avril 2023 au 09 mai 2023)		
Vendredi 12 Mai	Tous les enseignants	Clôture de la campagne de labellisation G24
Lundi 15 Mai	IA-IPR + membres du cercle	Cercle d'étude DNL/SELO
Jeudi 18 Mai	Tous les enseignants	Séminaire académique ? *(à confirmer)*
Lundi 22 Mai	IA-IPR + CMI + commission	Visio avec les membres de la CAHPN
Lundi 29 Mai	IA-IPR + membres commission	Groupe de Travail G24 - Labellisation des dossiers
05 au 09 Juin	IA-IPR + CF+ Référents certif.	Sous commissions départementales
Vendredi 23 Juin	IA-IPR + membres commission	Commission d'Harmonisation et de Proposition des Notes (CAHPN)

Légende
IA-IPR : Inspecteur d'Académie-Inspecteur Pédagogique Régional
PFA : Professeur Formateur Académique
CF : Chargé de Formation
CMI : Chargé de Missions d'Inspection
CTIA : Conseiller Technique auprès de l'Inspection Académique
COFO : Correspondant de Formation

La rentrée 2022-2023

Une école engagée pour l'excellence, l'égalité et le bien-être
Circulaire de rentrée du 29/06/2022

https://www.education.gouv.fr/bo/22/Hebdo26/MENE2219299C.htm

ENJEUX ACADÉMIQUES
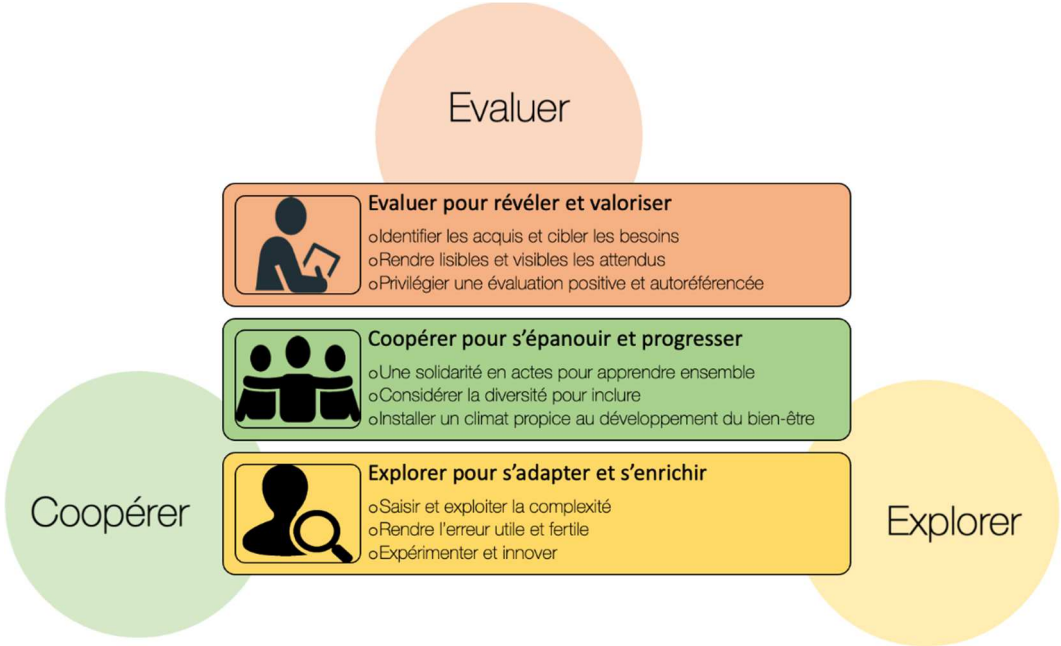
Pour une EPS réussie au service d'un futur citoyen agile
Un élève engagé, épanoui, qui respecte autrui